

**Plantegningene skal være i A4- eller A3-format og de skal inneholde**

- Hoveddelen til seksjonen skal være klart avgrenset og sammenhengende del av bygningen. -
- Atkomst til alle seksjoner
- Klar avgrensning mellom hoveddel, fellesareal (F) og tilleggsareal i bygning (TB). -Markert kjøkken, bad og toalett.
- Arealer som er nødvendig for flere seksjoner må være markert som fellesareal.
- For eksisterende bygg ønskes at sikringskap, stoppekran, varmtvannsbereder og evt. feieluke vises på tegningen.

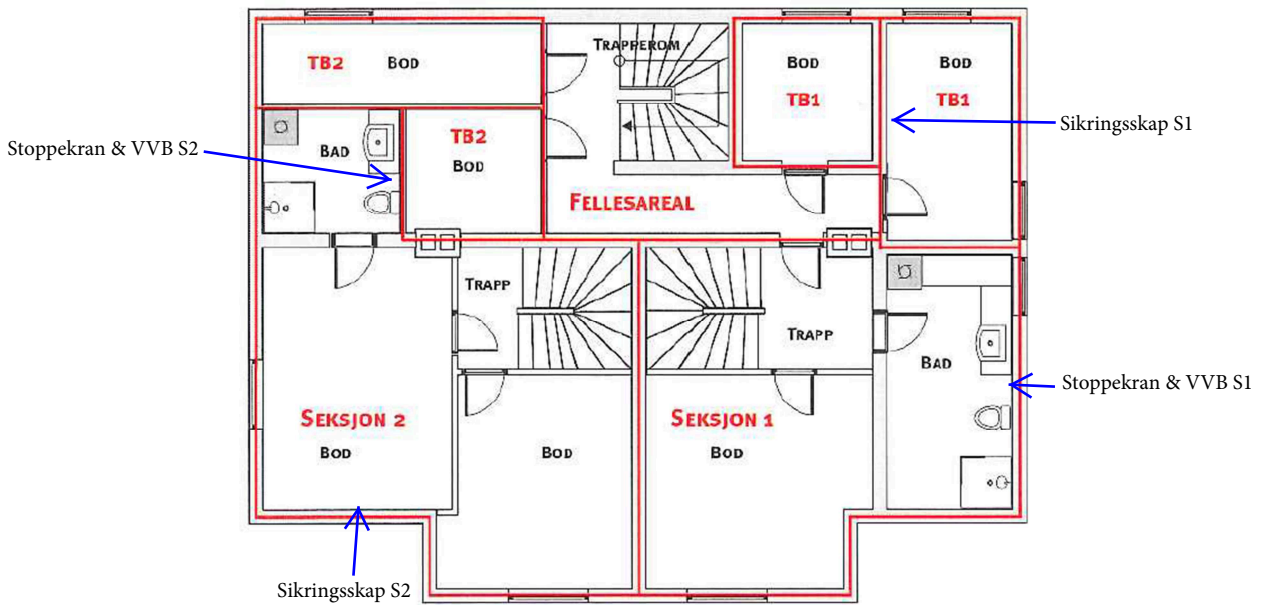

Kjeller

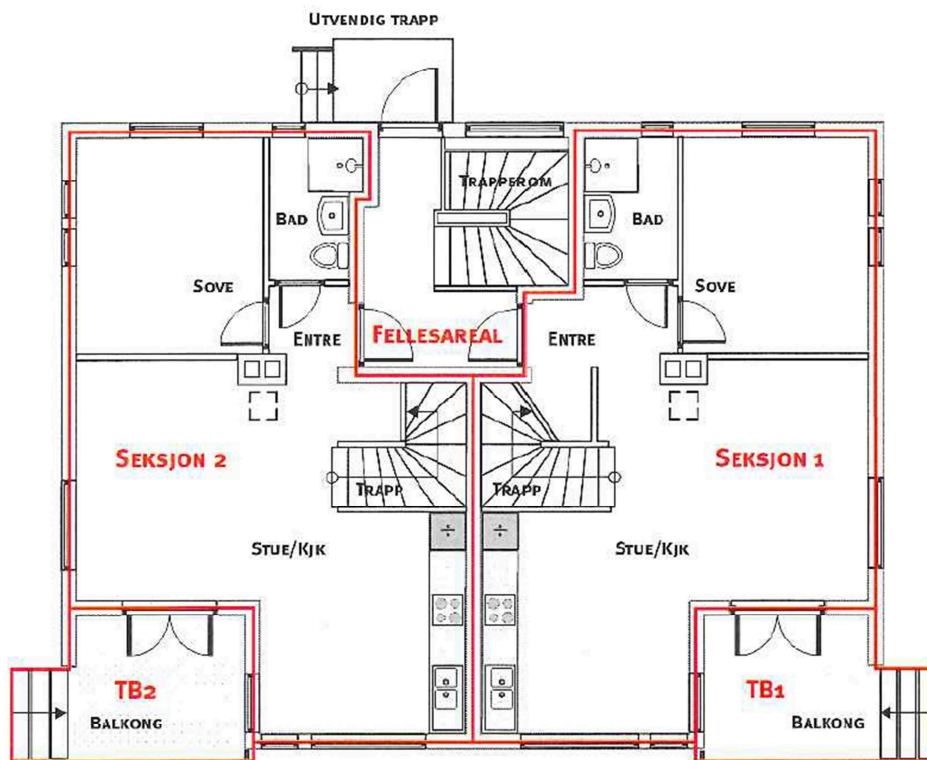

1. Etasje

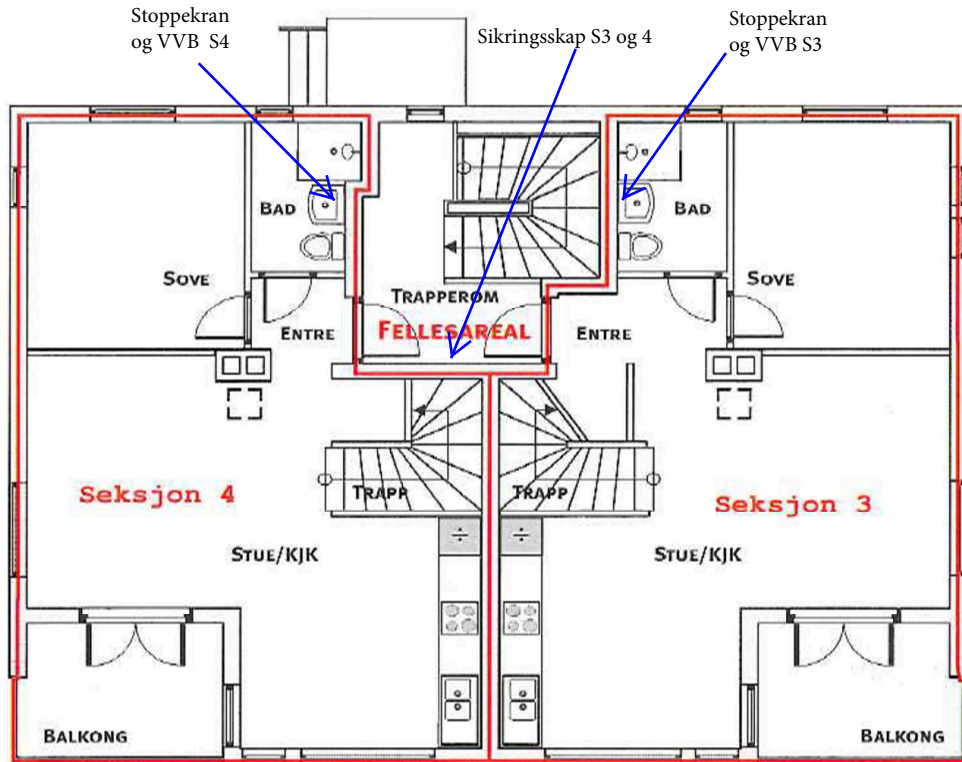

2. Etasje

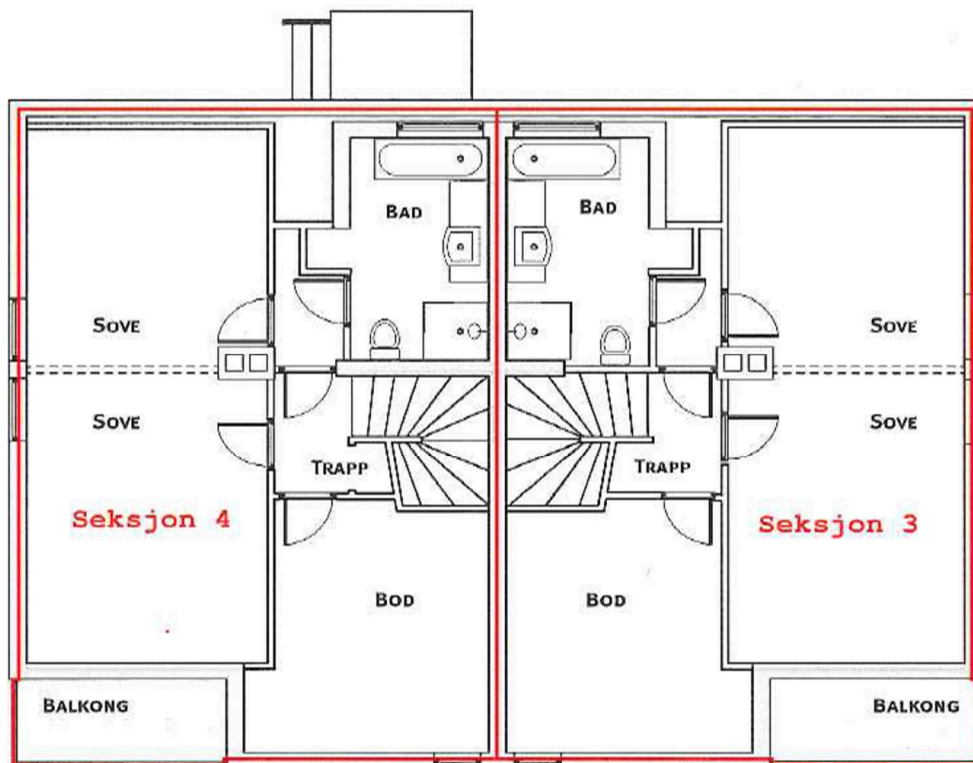

Loft