

RØMNINGSPLAN - MEDIAHUS 4.ETG.

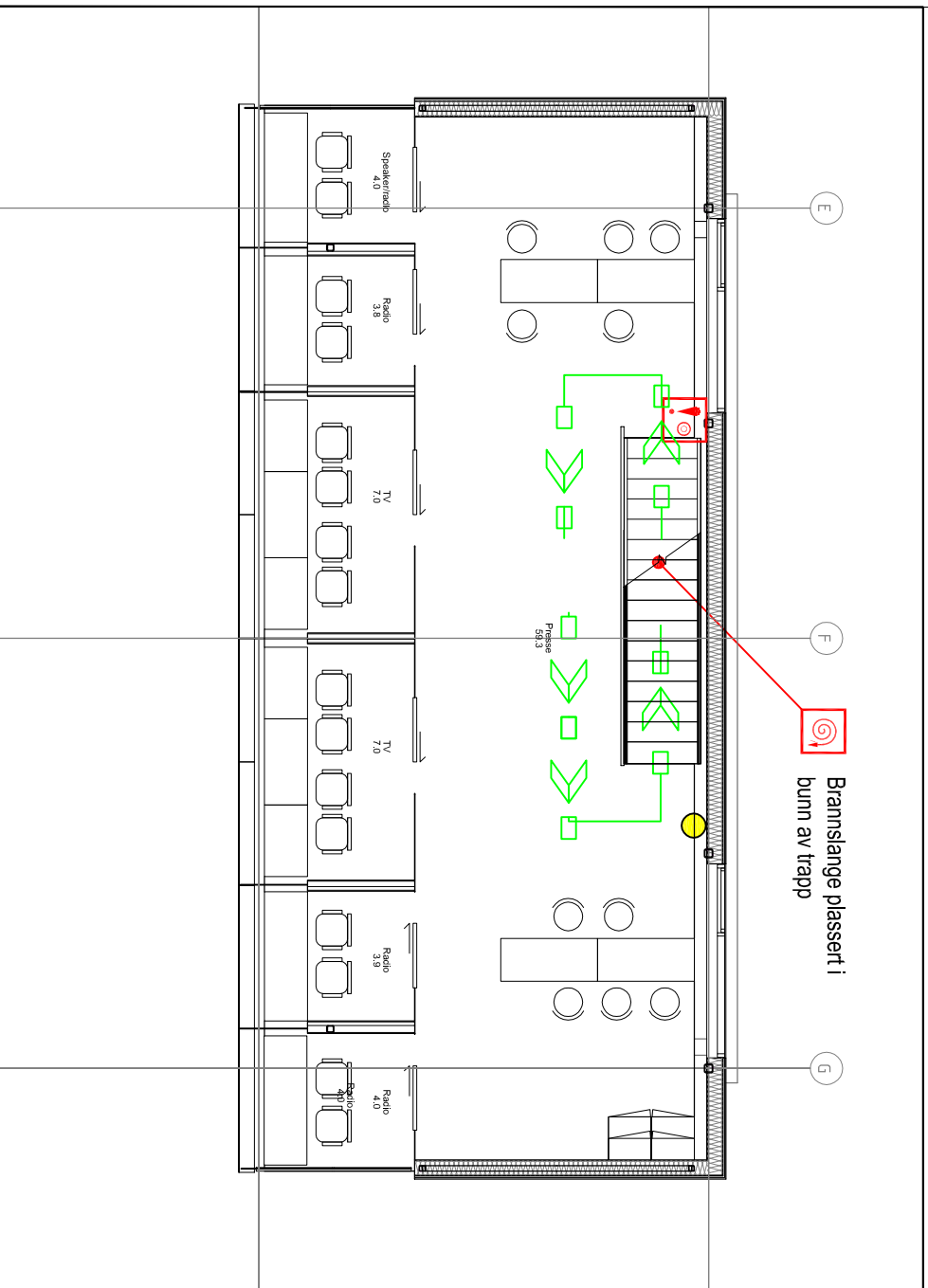

TEGNFORKLARING - RØMNINGSPLAN



BRANNINSTRUKS

Ved brannalarm:

- Påse at alle blir varslet.
- Lukk alle dører og vinduer.
- Gå raskt ut av bygningen.
- Møt opp på møteplass for edlanuset - Gressbanen

Når det brenner:

- 1. VARSLE**
 - Trykk inn manuell melder
 - Meld fra til personer som er i umiddelbar fare
 - Meld fra til brannvesenet på tlf. 110
- 2. REDDE**
 - Sørg for at alle personer kommer til avskilt sted
 - Evt. hjelp brannvesenet eller brannansvarlig med evakueringen
- 3. SLØKKE**
 - Prøv å slukke brannen der dette er mulig. Bruk nærmeste sløkkeutstyr
- 4. VEILEDE**
 - Veiled og forklar brannvesenet / brannansvarlig om hendelsesforløpet og hvor det evt. brenner

Røkkefølgen av de overnevnte punktene må du avgjøre selv ut fra den aktuelle situasjonen. Du må likevel alltid sørge for å tilkalle hjelp.

Hold deg orientert om:

- Spesielle instruksjer for rom/bygninger/arrangementer.
- Rømningsveier og utganger.
- Plassering av brannslanger og annet slukningsutstyr.

Vær alltid behjelpelig med å sørge for at rømningsveiene ikke blokkeres og varsle dersom du oppdager feil/franinger eller forhold som kan medføre brann eller branntilløp.

0		Rømningsplan for Mediahus.		14.12.2017		NS		M		KS	
1		SANDNES KOMMUNE		216127		R-104		Mediahus		0	
RØMNINGSPLAN PLAN 4 1 : 100 											
MÅLT/TEGNET/UTT		Tegnet av		Tegnet av		Tegnet av		Tegnet av		Tegnet av	
216127		216127		R-104		Mediahus		0		0	